

XIII edizione
dal 25.06 al 14.08 2024

Pomarance - Monterotondo M.mo
Castelnuovo V.C. - Monteverdi M.mo

FESTIVAL *delle* COLLINE GEOTERMICHE

teatro musica danza circo incontri
La pazienza del coltivare



Illustrazione di Mariagrazia Colace

scarica il programma



Uff. Turistico di Pomarance
tel. 058862089

Officine Pagine
tel. 3342698007

officinepagine.it

Officine Pagine



con il sostegno di



progetto sostenuto nell'ambito dell'Art Bonus da



media partner



25/06

26/06

27/06

28/06

OVERTURE



Spettacoli



Eventi collaterali

7.00>8.30

POMARANCE

Il Piazzone

Nicoletta Bernardini

PASSO DOPO PASSO

Camminata alla scoperta del corpo e del respiro

7.00>8.30

POMARANCE

Parco urbano Gallerone

Nicoletta Bernardini

PASSO DOPO PASSO

Camminata alla scoperta del corpo e del respiro

10.00 >13.00

POMARANCE

Teatro dei Coraggiosi

Antonio Catalano

GIOVANI A BOTTEGA

Masterclass teatrale

10.00 >13.00

POMARANCE

Teatro dei Coraggiosi

Roberto Abbiati

GIOVANI A BOTTEGA

Masterclass teatrale

17.00>19.00

MONTEROTONDO M.MO

Parco giochi di V. Magenta

Valentina Lisi

CARTOGRAFIA FANTASTICA

Laboratorio per bambine

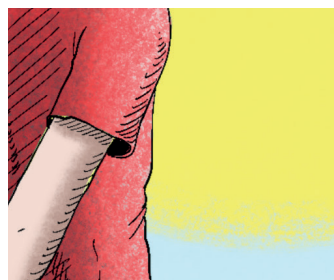

17.30 >19.00

POMARANCE

Teatro de Larderel

Mariagiulia Colace

DISEGNARE CON I PIEDI

Laboratorio di illustrazione

17.30 >19.00

POMARANCE

Teatro del Coraggiosi

Mariagiulia Colace

DISEGNARE CON I PIEDI

Laboratorio di illustrazione

18.30>20.00

MONTEROTONDO M.MO

Teatro del Ciliegio

Nicoletta Bernardini

PASSO DOPO PASSO

Camminata alla scoperta del corpo e del respiro

18.00>19.00

CASTELNUOVO V.C.

Il Piazzone

Valentina Arru

SCUSA, COSA HAI DETTO?

Divertente lezione sulla voce e la dizione

19.00

Prima nazionale

POMARANCE

I Casalini

Idra Teatro, Officine Papage, ILINX, Settimo Cielo, Flausen+

TRANSLOCAL 02

When global meet local

21.30

POMARANCE

Anfiteatro di S. Piero

Pietro Giannini

LA COSTANZA DELLA MIA VITA

21.30

MONTEROTONDO M.MO

Piazza Ateo Casalini

Antonio Catalano

e il Corpo bandistico La Rinascente
ARTABAN - La leggenda del quarto re mago

21.30

Prima nazionale

CASTELNUOVO V.C.

Parco di Villa Ginori

Eat the Catfish

PRIMAVERA E ALTRE STAGIONI

21.15

POMARANCE

Itinerante nel Marzocco

Compagnia Minimal

LA VIA DELLE RADICI

22.30

Prima nazionale

MONTEROTONDO M.MO

Teatro del Ciliegio

Collettivo Caligo

PETRUSINU

22.30

CASTELNUOVO V.C.

Parco di Villa Ginori

Roberto Abbiati

CIRCO KAFKA

22.00

POMARANCE

Largo Morosini

AGORÀ

Incontro e chiaccherata

La salda mitezza del seminatore



ven 05/07

h 21.30 MONTECERBOLI - La Rotonda

MY PLACE Il corpo e la casa Qui e Ora Residenza Teatrale

lun 08/07

h 16.00>19.00 POMARANACE - Casa privata (l'indirizzo sarà comunicato agli spettatori prenotati)

PROGETTO RIFIUTI // Atto III R.S.A. - In Casa

Officine Papage in collaborazione con l'R.S.A. Santa Chiara di Volterra - Prima Nazionale

mar 09/07

h 16.00>19.00 POMARANACE - Casa privata (l'indirizzo sarà comunicato agli spettatori prenotati)

PROGETTO RIFIUTI // Atto III R.S.A. - In Casa

Officine Papage in collaborazione con l'R.S.A. Santa Chiara di Volterra

h 19.00 POMARANACE - Teatro dei Coraggiosi

KRYA ROCK - restituzione laboratorio Compagnia Sanpapié

h 21.30 POMARANACE - Piazza Cavour

TACA TÈ Compagnia Sanpapié - Prima Regionale

mer 17/07

POMARANACE - Piazza Cavour

h 18.30>20.30 IL VENTO DELLE FOGLIE DI CARTA - Laboratorio creativo per bambine Valentina Cioni

h 21.30 TEATRO DE PAPEL Based on the Work of Ruben Alves, The Girl and the Enchanted Bird Teatro da Garagem - Prima Nazionale

h 22.30 POMARANACE - Piazza San Dalmazio

MIXING BATTIATO Officine Papage/Forevergreen Associazione IS - Prima Regionale

gio 25/07

MONTEVERDI M.MO - Piazza della Chiesa

h 18.30>20.30 RICICLO SONORO - Laboratorio creativo per bambine Valentina Cioni

h 21.30 GAIA, COME STAI? Officine Papage

ven 26/07

h 21.30 POMARANACE - Teatro dei Coraggiosi

IL TANGO DELLE CAPINERE Emma Dante - Compagnia Sud Costa Occidentale

mar 30/07

h 21.30 POMARANACE - Discarica loc. Bulera

IO RezzaMastrella, La Fabbrica dell'Attore - Teatro Vascello

ven 02/08

CASTELNUOVO V.C. - Il Piazzone

h 17.30>19.30 IL CIRCO E GLI ANIMALI - Laboratorio creativo per bambine Valentina Cioni

h 21.30 LEON&IO Uno spettacolo per i più piccoli e per il bambino che è ancora dentro ognuno di noi! Lucia Fusina

lun 05/08

h 21.30 MONTEROTONDO M.MO - Piazza Magenta

ARRUSI A.T.I.R. - Anteprima Nazionale

sab 10/08

h 21.30 POMARANACE - Il Piazzone

LA FISICA DELL'ENERGIA Vincenzo Schettini

mer 14/08

h 21.30 MONTEROTONDO M.MO - loc. IL FRASSINE - Piazza del Santuario

LEAR E IL SUO MATTO Teatro Invito

BIGLIETTERIA

intero 10€

ridotto 8€ (under 25 e over 65)

biglietto speciale bambine 5€ (under 10)

biglietto operatore 2€

venerdì 28 giugno, h 20.00

apericena presso I Casalini a cura dell' Insolito Vinosteria, 15€

promozione Ouverture valida nei giorni 26, 27, 28 giugno: due spettacoli al prezzo di uno!

ingresso gratuito per lo spettacolo "Mixing Battiato" e per tutti gli eventi collaterali

prenotazione obbligatoria per lo spettacolo "Progetto Rifiuti//Atto III R.S.A. - In Casa"

prenotazione obbligatoria per i seguenti eventi collaterali:

GIOVANI A BOTTEGA. Masterclass, prenotazione entro giovedì 20/06

DISEGNARE CON I PIEDI. Laboratorio, prenotazione entro venerdì 21/06

APERICENA presso I Casalini, prenotazione entro lunedì 24/06

IL VENTO DELLE FOGLIE DI CARTA. Laboratorio, prenotazione entro venerdì 12/07

RICICLO SONORO. Laboratorio, prenotazione entro lunedì 22/07

IL CIRCO E GLI ANIMALI. Laboratorio, prenotazione entro lunedì 29/07

PASSO DOPO PASSO. Camminata, prenotazione entro le 20.00 del giorno precedente

venerdì 28 giugno, h 20.00

apericena presso I Casalini a cura dell' Insolito Vinosteria, 15€

Apertura biglietteria un'ora prima dello spettacolo

Acquisto biglietti anche online su liveticket.it

Per info e prenotazioni è possibile scrivere a prenotazioni@officinepapage.it, chiamare o mandare un WHATSAPP o SMS al +39 334 269 8007 (9.30 - 12.30/15.00 - 19.00)

STAFF

DIREZIONE ARTISTICA Marco Pasquinucci

DIREZIONE ORGANIZZATIVA Annastella Giannelli

ORGANIZZAZIONE Benedetta Pratelli, Filomena Sprovieri, Benedetta Tartaglia, Emanuele Niego, Dario Furini

STAFF TECNICO Alice Mollica, Diego Ribechini

COMUNICAZIONE Ilaria Pardini, Chiara Tasso, Guendalina Liberato

UFFICIO STAMPA Marzia Spanu

GRAFICA Silvia Elena Montagnini

PROGETTO VISIVO Mariagiulia Colac

INFO

Officine Papage – 334.2698007

info@officinepapage.it

www.officinepapage.it

seguici sui social

IG @collinegeotermiche

FB Festival delle Colline Geotermiche